

PLANTA JANELAS TÉRREO
ESCALA 1:100

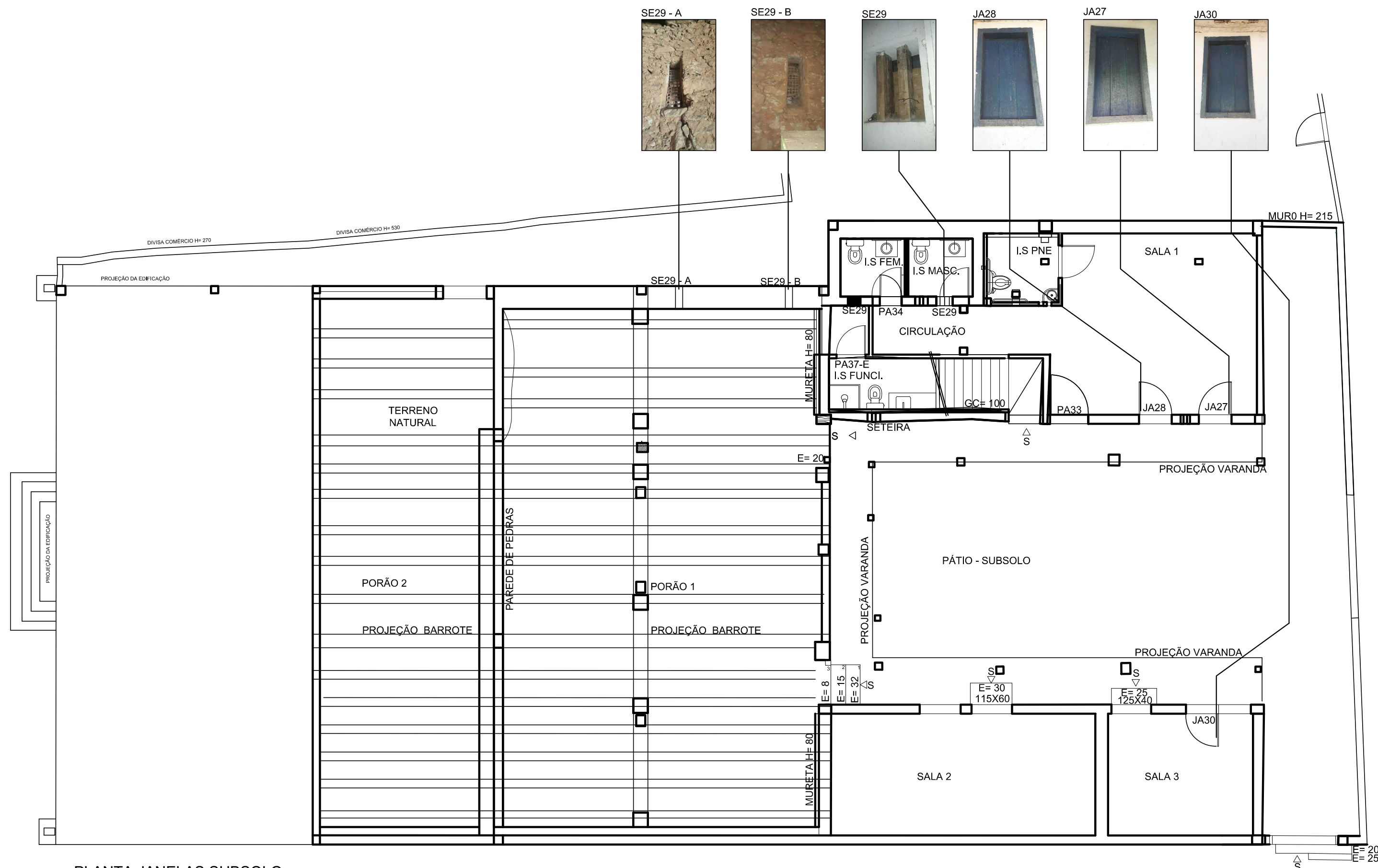

PLANTA JANELAS SUBSOLO
ESCALA 1:100

NOTAS JANELAS
TODAS AS JANELAS SERÃO REMOVIDAS ISOLADAMENTE PARA O RESTAURO E RECOLOCADAS UMA A UMA SEM ARMAZENAMENTO. DEVERÁ SER FEITA A REVISÃO DA DESMONTAGEM E MONTAGEM DAS GUILHOTINAS, TROCAS DAS PEÇAS, CALAFETAÇÃO, LIXAMENTO DAS DOBRADIÇAS, SUBSTITUIÇÃO E CONFECÇÃO DE TRAMELAS, TRAVAS E VIDROS QUEBRADOS. JA14;15;17;18;20;22;23;24;36;27;28;30 SERÃO LIXADAS, IMUNIZADAS COM FUNGICIDAS DRAGUIMET E ALINHADAS, ALÉM DISSO, RECEBERÃO NOVA PINTURA COR AZUL ROYAL. JA1; JA12 A JA26 SERÁ RESTAURADA TODAS AS GUILHOTINAS.

ESPECIFICAÇÕES E INTERVENÇÕES DAS ESQUADRIAS DE MADEIRA

SALA - 3

JA4: MADEIRA ESPÉCIE PEROBA ROSA, REMOÇÃO DA PARTE DANIFICADA DO PEITORIL, E PARTE EXTERNA DO MARCO. TODA A ESQUADRIA SERÁ LIXADA, IMUNIZADA, MONTADA, ALINHADA E PINTADA NA COR AZUL ROYAL DA SUVINIL. ENXERTO: 0,80M X 0,06M X 0,05M.

8-COZINHA:

JA9: REMOÇÃO DA PARTE DANIFICADA DO PEITORIL, MADEIRA ESPÉCIE CEDRO. TODA A ESQUADRIA SERÁ LIXADA, IMUNIZADA, MONTADA, ALINHADA E PINTADA NA COR AZUL ROYAL DA SUVINIL. ENXERTO: 0,35M X 0,07M X 0,02CM NA OMBREIRA ESQUERDA;

JA10: REMOÇÃO DA PARTE DANIFICADA DO PEITORIL, MADEIRA ESPÉCIE CEDRO, SUBSTITUIÇÃO DA LATERAL DIREITA. A ESQUADRIA SERÁ LIXADA, IMUNIZADA, MONTADA, ALINHADA E PINTADA NA COR AZUL ROYAL DA SUVINIL. ENXERTO: PEITORIL 0,19M X 0,15M X 0,02CM E 0,10M X 0,06M X 0,02M;

SALA-11 JA12: JANELA REPRESENTATIVA DA REVOLUÇÃO DE 1842, COM TIROS DE BALA. CALAFETARÃO DA MADEIRA ESPÉCIE CEDRO DO PEITORIL, RECOMPOSIÇÃO DOS VIDROS COM RETIRADA DA MASSA, FIXADO POR PARAFUSOS, IMUNIZAÇÃO COM FUNGICIDA DRAGUIMET E PINTURA DE TINTA NA COR AZUL ROYAL DA SUVINIL. CONFECIONAR LEVANTADOR DE TRAVA EM MADEIRA PARA JANELA DE GUILHOTINA E ALINHAR, TROCAR OS MONTANTES, MANUTENÇÃO NA DOBRADIÇA;

JA13: MARCA DE BALAS DA REVOLUÇÃO DE 1842 TROCAS DAS RÉGUAS DE MADEIRA ESPÉCIE CEDRO (CORREDIÇA DA GUILHOTINA) ESPESSURA NAS LATERAIS DIREITA E ESQUERDA, ENXERTO (PEDAÇO DE MADEIRA ESPÉCIE CEDRO E CALAFETARÁ, IMUNIZAÇÃO COM FUNGICIDA DRAGUIMET, PINTURA NA TINTA AZUL ROYAL DA SUVINIL). CONFECIONAR LEVANTADOR DE TRAVA EM MADEIRA PARA JANELA DE GUILHOTINA. OBS: (NÃO PODERÁ FECHAR OS FUIOS DE BALAS NAS JANELAS);

JA14: TROCAR AS RÉGUAS DA CORREDIÇA DAS GUILHOTINAS NA LATERAL ESQUERDA, REMOÇÃO DA MASSA E SUBSTITUIÇÃO DOS VIDROS. CALAFETAÇÃO, LIMPEZA, IMUNIZAÇÃO COM FUNGICIDA DRAGUIMET, PINTURA COR AZUL ROYAL DA SUVINIL. FUIOS DE BALAS NÃO SERÃO TAMPADOS, POIS SÃO REGISTROS DA REVOLUÇÃO DE 1842. REPAROS NA GUILHOTINA, TRATAR AS FISSURAS, IMUNIZAR, NOVA PINTURA, CONFECIONAR LEVANTADOR DE TRAVA EM MADEIRA PARA JANELA DE GUILHOTINA;

JA15: TROCA DAS PEÇAS DE MADEIRA ESPÉCIE CEDRO DAS CORREDIÇAS DA GUILHOTINA QUE ESTÃO SOLTAS E DANIFICADAS. REMOÇÃO DAS MASSAS E SUBSTITUIÇÃO DOS VIDROS, LIMPEZA, IMUNIZAÇÃO COM FUNGICIDA DRAGUIMET E PINTURA COR AZUL ROYAL DA SUVINIL. CONFECIONAR LEVANTADOR DE TRAVA EM MADEIRA PARA JANELA DE GUILHOTINA.

SALA-12 JA16: REMOÇÃO DA PARTE DANIFICADA DO PEITORIL MADEIRA ESPÉCIE CEDRO. TODA A ESQUADRIA SERÁ LIXADA, IMUNIZADA, MONTADA, ALINHADA E PINTURA NA COR AZUL ROYAL DA SUVINIL. ENXERTO: 0,48M X 0,05M X 0,03M. JA16: MARCA COM UM TIRO DE BALA DA REVOLUÇÃO DE 1842. RESTAURO, DESMONTAR E INSTALAR AS GUILHOTINAS, LIMPEZA, IMUNIZAÇÃO COM FUNGICIDA DRAGUIMET, PINTURA COR AZUL ROYAL, DEVE PERMANECER A MARCA DO TIRO DA BALAS NA JANELA. CONFECIONAR LEVANTADOR DE TRAVA EM MADEIRA PARA JANELA DE GUILHOTINA, REPARO NA BORBOLETA SUPORTE DA GUILHOTINA.

SALA-13 JA17: REMOÇÃO DA PARTE DANIFICADA DA OMBREIRA, MADEIRA ESPÉCIE CEDRO. TODA A ESQUADRIA SERÁ LIXADA, IMUNIZADA, MONTADA, ALINHADA E PINTADA NA COR AZUL ROYAL DA SUVINIL. ENXERTO OMBREIRA: 0,10M X 0,110M X 0,02M E PEITORIL PARTE FRONTAL: 0,70M X 0,07M X 0,02M.

JA17: RESTAURO DA GUILHOTINA, REMOÇÃO DA MASSA DOS VIDROS DA JANELA, LIMPEZA, IMUNIZAÇÃO COM FUNGICIDA DRAGUIMET, PINTURA COR AZUL ROYAL DA SUVINIL. CONFECIONAR LEVANTADOR DE TRAVA EM MADEIRA PARA JANELA DE GUILHOTINA.

SALA-14-JA19: REMOÇÃO DA PARTE DANIFICADA DO PEITORIL MADEIRA ESPÉCIE CEDRO. TODA A ESQUADRIA SERÁ LIXADA, IMUNIZADA, CALAFETADA, MONTADA, ALINHADA E PINTADA NA COR AZUL ROYAL DA SUVINIL. ENXERTO OMBREIRA: 0,25M X 0,10M E 0,08M X 0,25 M.

SALA 15-JA21: REMOÇÃO DA PARTE DANIFICADA DA OMBREIRA MADEIRA, ESPÉCIE CEDRO E PEITORIL. TODA A ESQUADRIA SERÁ LIXADA, IMUNIZADA, CALAFETADA, MONTADA, ALINHADA E PINTADA NA COR AZUL ROYAL DA SUVINIL. ENXERTO OMBREIRA ESQUERDA: 25CMX10CMX2CM. ENXERTO PEITORIL: 0,25M X 0,08M X 0,02M.

SALA 18-JA23: REMOÇÃO DA PARTE DANIFICADA DA OMBREIRA MADEIRA ESPÉCIE CEDRO. TODA A ESQUADRIA SERÁ LIXADA, IMUNIZADA, CALAFETADA, MONTADA, ALINHADA E PINTADA NA COR AZUL ROYAL DA SUVINIL. ENXERTO PEITORIL: 0,55M X 0,10M X 0,2CM.

OBS: DEVE SER CONSULTADO MEMORIAL DESCRITIVO - ESPECIFICAÇÕES E INTERVENÇÕES DAS ESQUADRIAS DE MADEIRA E DETALHAMENTO.

RESUMO DE ESQUADRIAS MADEIRA						
CÓD.	ALVENARIA L X H / PEITORIL	TIPO	QUANT.	MADEIRA	LOCALIZAÇÃO	
JA1 e JA2	120x200x100	GUILHOTINA / ABRIR 02 FLS.	02	CEDRO	SALA 01	
JA3	120x175x100	ABRIR 02 FLS.	01	PARAJU	SALA 02	
JA4	100x175x100	ABRIR 01 FL.	01	PEROBA ROSA	SALA 03	
JA5	100x175x100	ABRIR 01 FL.	01	CEDRO	SALA 04	
JA6	100x170x100	ABRIR 01 FL.	01	CEDRO	SALA 05	
SE7	15x65x200	SETEIRA	01	S/ACABAMENTO	INSTALAÇÕES SANITÁRIAS	
JA8	110x170x100	GUILHOTINA	01	CEDRO	INSTALAÇÕES SANITÁRIAS	
JA9	100x170x100	ABRIR 01 FL.	01	CEDRO	COZINHA	
JA10	100x170x100	ABRIR 01 FL.	01	CEDRO	COZINHA	
JA11	120x190x100	ABRIR 02 FLS.	01	CEDRO	COZINHA	
JA12 o JA15	120x200x100	GUILHOTINA / ABRIR 02 FLS.	04	CEDRO	SALA 11	
JA16	120x200x100	GUILHOTINA / ABRIR 02 FLS.	01	CEDRO	SALA 12	
JA17 e JA18	120x200x100	GUILHOTINA / ABRIR 02 FLS.	02	CEDRO	SALA 13	
JA19	120x200x100	GUILHOTINA / ABRIR 02 FLS.	02	CEDRO	SALA 14	
JA20 o JA22	120x200x100	GUILHOTINA / ABRIR 02 FLS.	03	CEDRO	SALA 15	
JA23	120x200x100	GUILHOTINA / ABRIR 02 FLS.	01	CEDRO	SALA 18	
JA24	120x200x100	GUILHOTINA / ABRIR 02 FLS.	01	CEDRO	SALA 18	
JA25	140x200x100	GUILHOTINA / ABRIR 02 FLS.	01	CEDRO	SALA 18	
JA26	140x200x100	GUILHOTINA / ABRIR 02 FLS.	01	CEDRO	SALA 19	
JA27 e 28	90x165x100	ABRIR 01 FL.	01	CEDRO	SALA 1 SUBSOLO	
SE29	2X12,5X50X170	RESPIRADOURO AR/SETEIRA	01	S/ACABAMENTO	I.S. SUBSOLO	
SE29-A	20x70x185	RESPIRADOURO AR/SETEIRA	02	S/ACABAMENTO	PORÃO 1	
JA30	90x165x100	ABRIR 01 FL.	01	CEDRO	SALA 3 SUBSOLO	

JA1-JA2-JA5-JA28 e JA30 MADEIRA: CEDRO
JA3 MADEIRA: PARAJU
JA4 MADEIRA: PEROBA ROSA

REVISÃO	CONTEÚDO	DATA	DESENHO

	NOME EMPRESA: PREFEITURA MUNICIPAL DE SANTA LUZIA ENDEREÇO: Avenida VIII, 50 - Carneira Comprida - MG, CEP: 33045-090 Telefone: (31) 3641-5253	PROPRIEDADE: PREFEITURA MUNICIPAL DE SANTA LUZIA CPF. OU CNPJ.: 18.715.498/0001-50

RESPONSÁVEL TÉCNICA: MÂRCIA CRISTINA DE SOUZA
ARQUITETA E URBANISTA - CAU: A1033692-0

MONUMENTO: SOLAR TEIXEIRA DA COSTA					
TÍTULO: PROJETO DE RESTAURAÇÃO					
MUNICÍPIO: SANTA LUZIA/MG		DISTRITO: -----		ENDEREÇO: Rua Direita, 785 – Centro	
PROJETO: PROJETO ARQUITETÔNICO				YASMIN NARCISO	
ETAPA DE PROJETO: PROJETO EXECUTIVO				INDICADA	
BASE CADASTRAL: LEVANTAMENTO ARQUITETÔNICO				JAN/2019	
DATA: AGO/2017				A1	
CONTEÚDO: JANELAS, QUADRO DE ESQUADRIAS E NOTAS DE INTERVENÇÕES				09/25	